

Management et gestion

Le programme a pour finalité de donner aux élèves les connaissances de base pour une approche réfléchie du management et des sciences de gestion leur permettant de situer les pratiques des organisations par rapport à des enjeux fondamentaux de société, de cohésion sociale, de solidarité et de réalisation de projets tant individuels que collectifs.

Ce programme de **seconde** traite trois thèmes qui visent à rendre compte de la démarche entrepreneuriale et de l'esprit qui la sous-tend :

- s'engager et entreprendre, de l'intention à la création ;
- organiser et décider, des objectifs à la réalisation ;
- évaluer et évoluer, du pilotage aux développements numériques.

Les Finalités

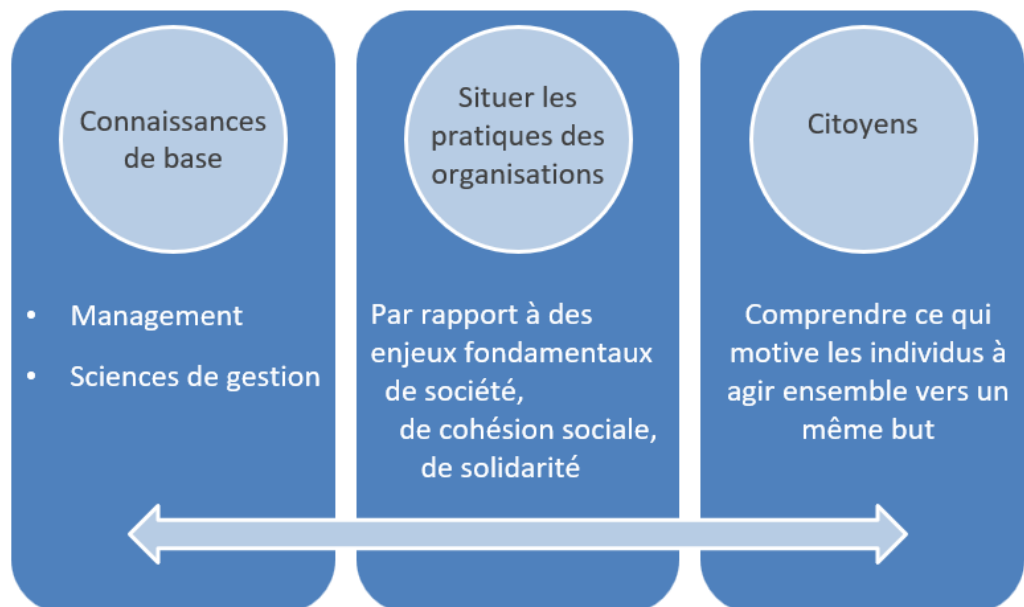

Les intentions pédagogiques : pensez l'organisation, pensez dans l'organisation



Les compétences développées

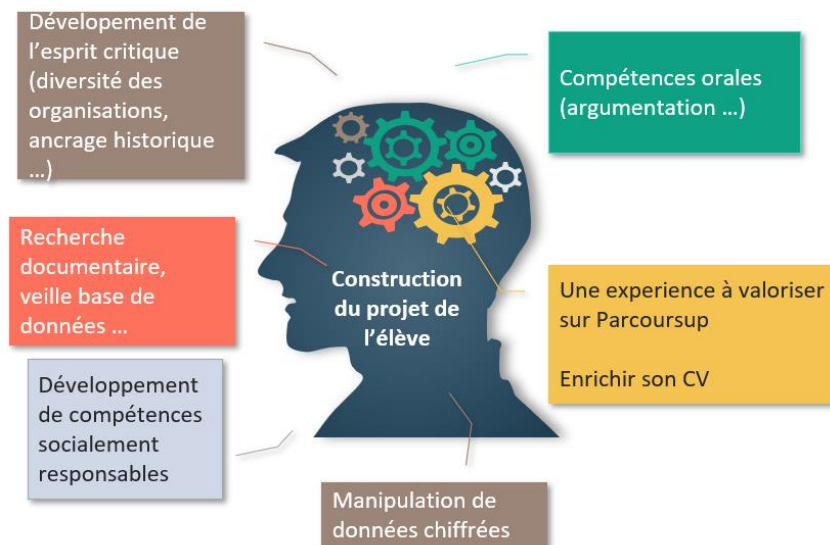

Choix pédagogique : projet de création d'entreprise ou d'association

L'approche **par projet** est une **façon de penser l'enseignement de l'apprentissage**. Elle est construite dans l'action, pour l'apprenant comme chef de file de sa formation et pour l'enseignant comme vigie.

Aussi, nous inscrivons nos élèves au concours Parcours Entreprendre, qui est destiné aux élèves de seconde des voies générale et technologique ayant choisi l'option Management et gestion.

Les élèves devront travailler en petits groupes de 3 à 5 maximum sur **un projet de création d'une entreprise ou d'une association**. Les élèves seront évalués toute l'année grâce à des présentations orales avec support diaporama sur chaque d'étape clés.

Les rendus finaux attendus pour valider le concours sont de deux ordres :

- Un dossier écrit justifiant les choix de construction, de financement et de communication
- Une vidéo de 3 minutes présentant le projet.